BOROVSKÝ INFORMAČNÍ LETÁK

ÚNOR 2026 * 29. ROČNÍK * ČÍSLO 2 *

INFORMACE OBECNÍHO ÚŘADU

Vážení občané,

v roce 2025 jsme nechali firmou CBS "Česko z nebe" pořídit letecké snímky a video z dronu z naší obce Borová, včetně místních osad.

Fotografie si můžete prohlédnout fyzicky – jsou vystavené na schodišti OÚ Borová a jsou také dostupné online k prohlédnutí:

📷Fotogalerie (rok 2025): https://www.borova.cz/cs/fotogalerie/rok-2025/

🎥Videogalerie: https://www.borova.cz/cs/fotogalerie/video-galerie/

Věříme, že se vám záběry budou líbit.

VALORIZACE NÁJEMNÉHO U OBECNÍCH BYTŮ V BOROVÉ

Vážení nájemníci obecních bytů,

rádi bychom vás informovali o změně termínu valorizace nájemného u obecních bytů. Od 1. ledna 2026 bude valorizace nájemného probíhat nově vždy k 1. červenci příslušného kalendářního roku. U nebytových prostor se nic nemění – valorizace nájemného zůstává vždy k 1. únoru příslušného kalendářního roku. Prosíme nájemníky, aby věnovali pozornost správnému nastavení výše a trvání trvalých příkazů, aby nedocházelo k nedoplatkům.

Děkujeme, OÚ Borová

NABÍDKA KOMPOSTU

Nabízíme možnost odběru kompostu z kompostárny v Borové zdarma. Pracovníci vám kompost bezplatně naloží. Vozíky/ nádoby vlastní. Kompost je surový, nepřesátý.

Termín odběru: **sobota 11. dubna 2026, 15:00–18:00 hodin**

Kontakt: p. Nekvinda, tel. 607 871 172

NOVĚ MŮŽETE POPLATKY ZA ODPAD I PSA UHRADIT PŘES QR KÓD PŘÍMO ZE ZPRAVODAJE

Obec Borová zavádí pro občany pohodlnější způsob úhrady místních poplatků. **Poplatek za komunální odpad (KO) a poplatek ze psa lze nově uhradit také bezhotovostně prostřednictvím QR kódu**, který je **otištěn viz níže.**

Stačí otevřít mobilní bankovnictví, zvolit **„Platba přes QR kód“**, kód ze zpravodaje naskenovat a údaje se vyplní automaticky. Poté jen zkontrolujete částku, doplníte variabilní symbol = číslo domu a platbu potvrdíte.

Připomínáme výši poplatků

- **Komunální odpad 2026: 950 Kč / poplatník**
- **Poplatek ze psa: 100 Kč / pes, každý další pes téhož držitele 150 Kč**
- **Splatnost poplatku ze psa: do 31. 3. 2026**

Tato forma platby je rychlá a snižuje riziko chyby při zadávání platby. Děkujeme, že využíváte moderní způsob úhrady, který šetří čas občanům i obci.

Platba KO – 950,-Kč

QR Platba

Platba PES – 100,-Kč

QR Platba

ODPALOVÁNÍ PYROTECHNIKY

Vážení spoluobčané,

obracíme se na vás s prosbou o ohleduplnost a respektování pravidel pro používání pyrotechniky. Obdrželi jsme následující žádost:

„…obracím se na vedení obce Borová, aby apelovalo na své spoluobčany a opět je informovalo o zákazu odpalování pyrotechniky (novela zákona o pyrotechnice č.344/2025 Sb.) v obci a blízko míst, kde se vyskytují hospodářská a domácí zvířata. Tuto žádost píšu z důvodu sobotního podvečera 21.2.2026, kdy proběhlo zhruba 5-ti minutové odpalování pyrotechniky v dolní části obce. Děkuji za kladné vyřízení a informování občanů, zamezíme tím stresovaní hospodářských a domácích zvířat a případně jejich volnému pobíhání po obci. Dokážu ještě trochu tolerovat odpalování s příchodem nového roku a s tím spojené oslavování, protože se na to připravíme a uděláme opatření a zabezpečení zvířat. Bohužel nedokážu pochopit, proč tento nezmar musí probíhat během roku při každé příležitosti.“

Proto vás žádáme: **neodpalujte pyrotechniku v obci a v blízkosti míst se zvířaty** (hospodářská zvířata, domácí mazlíčci). Pokud už něco slavíte, volte **ohleduplné alternativy** (světelné dekorace, prskavky/„tichá“ varianta v mezích zákona). Myslete na to, že na „nečekané“ odpaly během roku se chovatelé ani majitelé zvířat nemohou předem připravit.

Co dělat, když se to opakuje: pokud dojde k odpalování pyrotechniky způsobem, který je zjevně v rozporu s pravidly nebo ohrožuje okolí, je možné situaci **oznámit Policii ČR** (zejména při ohrožení osob, zvířat nebo majetku).

Děkujeme, že respektujete pravidla a pomáháte udržet **Borovou klidnou a bezpečnou** pro lidi i zvířata.

HOUSKOVÝ KNEDLÍK ZE ŠJ BOROVÁ I DOMŮ

Novinka ve ŠJ Borová:

Od **6. března** si u nás můžete v dny, kdy vaříme k obědu houskové knedlíky, objednat také **celý houskový knedlík domů**. **Houskový knedlík (800 g) stojí 55 Kč.**

Objednávky přijímáme u výdejového okénka nebo na telefonu **725 970 701**.

OHLÉDNUTÍ

ZÁKLADNÍ ŠKOLA BOROVÁ

Vysvědčení jsou rozdaná a začíná druhé pololetí:

Žáci 3. a 4. ročníku zahájili plavecký výcvik

Pro žáky našich třetích a čtvrtých tříd začalo jedno z nejoblíbenějších období školního roku. Místo lavic a sešitů je pravidelně čeká cesta do bazénu. Povinný plavecký výcvik byl oficiálně zahájen a první lekce ukázaly, že se děti vody rozhodně nebojí. Výuka probíhá pod vedením zkušených instruktorů, kteří žáky rozdělili do skupin podle jejich aktuálních dovedností. Pro děti je plavání skvělým způsobem, jak si odpočinout od klasického školního rytmu a udělat něco pro své zdraví. Věříme, že si všichni žáci kurz užijí a na konci se budou moci pochlubit „mokrým vysvědčením“.

Šachová senzace

Do krajského kola 4. 2. 2026 odjížděli naši šachisté s pokorou a bez velkých očekávání. Startovní listina mluvila jasně – podle ratingu byli nasazeni jako 12. tým z celkem 13 účastníků. Od prvních kol bylo jasné, že se v našem týmu panovala bojovnost. Naši šachisté postupně stoupali tabulkou vzhůru. Z pozice týmu, který měl uzavírat konec tabulky, jsme se rázem ocitli v přímém boji o medaile a postupové příčky. Konečný výsledek je pro mnohé šokem, pro nás zaslouženou odměnou: fantastické 5. místo! Pohled na konečnou tabulku je sice radostný, ale zároveň trochu pálí. K absolutní senzaci a postupu na Mistrovství ČR (2. místo) nám chyběly pouhé dva body. V kontextu celého dne je to

neuvěřitelně malý kousek od historického úspěchu, který nikdo nečekal. Velké poděkování patří panu Smejkalovi a panu Martínkovi, kteří děti připravili. Gratuluji k fenomenálnímu výkonu a děkuji za vzornou reprezentaci!

Školní kolo recitační soutěže zná své vítěze

V pátek 27. 2. 2026 proběhlo školní kolo recitační soutěže, kterého se zúčastnili vybraní žáci napříč ročníky. Porota měla nelehký úkol – vybrat z řady skvělých výkonů ty, které nás budou reprezentovat v dalším klání. Soutěžící se utkali v několika věkových kategoriích a publikum odměnilo každé vystoupení vřelým potleskem. Z první třídy se zúčastnily tři odvážné recitátorky: Rozárie Kučerová, Emílie Lorencová a Izabel Ridlová. Po dlouhém rozhodování porota určila žáky, kteří svými výkony vyčnívali a zajistili si tak postup do oblastního kola:

I. kategorie (2.–3. třída): Miroslav Hegr, Matěj Kostelecký a Radek Čermák,

II. kategorie (4.–5. třída): Štěpánka Skalová, Nela Zezulová a Johana Dobiášová.

Velkou gratulaci k účasti ve školním kole si zaslouží i Matěj Žembery a Eliška Lapáčková. Děkuji třídním učitelkám, že žáky na soutěž připravily a všem soutěžícím děkujeme za odvahu vystoupit před publikem. Vítězům budeme držet palce v oblastním kole, kde budou reprezentovat naši školu.

Borovská škola na startu XV. ročníku lyžařského Přeboru škol v Hlinsku

Pod záštitou starosty města Hlinska se v pátek 27. února 2026 v lyžařském areálu uskutečnil jubilejní XV. ročník Přeboru škol ORP Hlinsko ve sjezdovém lyžování. Pořadatelé ze spolku SKI Klub Hlinsko připravili pro mladé sportovce skvělou trať obřího slalomu, na které poměřili své síly žáci od mateřských škol až po studenty středních a vysokých škol. Závod byl vypsán jako jednokolový a díky profesionální elektronické časomíře si každý mohl vyzkoušet atmosféru skutečných závodů. Obrovskou radost nám udělal fakt, že všichni naši reprezentanti zvládli nástrahy tratě bez jediné chyby. Nikdo nebyl diskvalifikován a všichni dojeli úspěšně do cíle. Za tento skvělý výkon si každý z nich právem zasloužil medaili. O vtipný moment dne se postarala naše závodnice se startovním číslem 67 – její stylové „six-seven“ se stalo okamžitým hitem. Úspěšná účast našich žáků by nebyla možná bez pomoci mnoha lidí a institucí. Rádi bychom touto cestou vyjádřili velké poděkování: Obci zapůjčení automobilu, díky kterému jsme se mohli na závody pohodlně dopravit, Panu Sauerovi za bezpečnou jízdu a trpělivost při přepravě celé výpravy. Paní Koutné a rodičům za skvělou

organizaci a dohled nad našimi závodníky po celou dobu akce. Byl to den plný sportovních výkonů, adrenalinu a radosti z pohybu na čerstvém vzduchu.

Gratulujeme a děkujeme za vzornou reprezentaci školy!

Karnevalové veselí vyvrcholilo předáním putovní masky

Místní sokolovna se v sobotu 28. 2. 2026 proměnila k nepoznání. Zaplnily ji totiž desítky pohádkových bytostí, superhrdinů a originálních postav při příležitosti tradičního školního karnevalu. Parket sokolovny ožil smíchem, tancem a neuvěřitelnou kreativitou, kterou žáci i jejich rodiče vložili do přípravy masek. Program byl letos opravdu nabitý a nikdo se ani na chvíli nenudil. Kromě tradiční promenády masek se soutěžilo v disciplínách, které prověřily obratnost i týmového ducha. Nejočekávanějším bodem programu bylo vyhlášení nejlepších masek a předání hlavní trofeje – Putovní masky. Porota měla těžkou práci, protože úroveň masek byla mimořádná. Po napínavém rozhodování se letošním držitelem putovní masky stali Pokémoni, kteří svou originalitou a zpracováním nadchli porotu. Realizace takto velké akce by nebyla možná bez podpory našich partnerů a dobrovolníků. Děkujeme Obci Borová za bezplatné poskytnutí prostor sokolovny, SDH Borová za pomoc s organizací, rodině Bednářových za ozvučení sálu a organizátorům Motosrazu Borová za zajištění skvělého občerstvení. Velké poděkování patří všem, kteří přispěli do bohaté tomboly, a také těm, kteří se postarali o hladký průběh a skvělou atmosféru. Už teď se těšíme, v jakých maskách se v sokolovně sejdeme příští rok!

Mgr. et Mgr. Kristýna Zahálková
ředitelka školy

KNIHOVNA BOROVÁ

Předkládám statistiku za minulý rok a srovnání s rokem loňským. Statistika vychází opět výborně, návštěv je hodně, i když vypůjčených knih bylo letos méně. Přibývá mladých čtenářů a také těch dětí, které chodí do knihovny, třebaže si nepůjčí žádnou knihu. Díky všem čtenářům a obci za podporu 😊

	2024	2025
Počet registrovaných čtenářů	360	389
Počet dětí do 15 let	95	116
Roční počet návštěv knihovny	2270	2233
Výpůjčky celkem	2982	1970
Z toho beletrie pro dospělé čtenáře	1462	837
naučná literatura pro dospělé	161	62
beletrie pro děti	1197	971
naučná literatura pro děti	162	100
Celkový fond knihovny	2197	2228

Počet čtenářů ve sledovaném období (tedy těch, kteří knihovnu loni navštívili) je 214.

Sedmý ročník cestovatelských přednášek uzavřeme **22. března 2026 v 16 hodin v Obřadní síni v Borové.** Se svými zážitky po putování Indií se s námi podělí **Mirka Synková .**

Podívejte se s námi do Jižní Asie, do nejlidnatější země na světě a sedmé největší země podle rozlohy. Kdo z nás by nechtěl poznat všechny barvy, chutě a vůně indických měst i venkova, bazarů, chrámů i pevností, obdivovat slavný Tadž Mahal či poznat zdejší obyvatele? Procestujte s námi tuto velkou zemi různými dopravními prostředky: tuk-tukem, vlakem, autobusem i letadlem.

Na vaši návštěvu se těší Knihovna Borová.

Vstupné dobrovolné

Mgr. Květa Honzálková

PŘES STŘECHU EVROPY – MEMORIÁL JAROSLAVA HAMERNÍKA

První únorová sobota patřila jako tradičně turistickému pochodu Přes střechu Evropy. V letošním roce byl uspořádán „půlkulatý“ 55 ročník.

Historie této turistické tradice sahá až do roku 1971, kdy p. Hamerníka z Borové napadlo uspořádat zimní lyžařský přejezd po linii evropského rozvodí. Tehdy bývaly výborné sněhové podmínky a bylo možné trasu projet na běžkách. V roce 2007 převzal pořadatelství této akce KČT Polička a od roku 2019 se na spoluorganizaci podílí i obec Borová.

I když to letos vypadalo se sněhem velmi nadějně, museli turisté vyrazit na trasu pěšky. Navíc byly lesní cesty v některých úsecích velmi zledovatělé, takže opatrnost byla na místě.

Za velmi mlhavého a zamračeného počasí se 7.2. vydalo na pochod úctyhodných 243 účastníků, někteří z blízkého, jiní ze vzdálenějšího okolí. Nejvíce jich bylo letos z Borové. Je vidět, že i přesto, že bylo sluníčko pro tentokrát pouze na perníku, má tento pochod pořád své příznivce (to jsou slova p. Makovské). Turisté zdolávali trasy různých délek a náročností, každý dle svých možností. Nejdelší trasa vedla z Čachnova, přes lovecký zámeček Karlštejn, dále pak ke Čtyřem palicím, do Pusté Rybné a do Borové. Někteří zavítali i na Lucký vrch. Ti, kteří zvolili kratší trasu přes Žižkov zde měli možnost opéct si na malém ohýnku uzeniny. Nutno poznamenat, že na trasách bylo vidět i mnoho rodin s dětmi. Je moc dobře, že se tento tradiční pochod dostává i do podvědomí nastupující generace turistů. Pan Hamerník by byl určitě velmi potěšen. Pochod jsme všichni zakončili v motorestu U Dostálů v Borové. Nejvytrvalejší účastníci ještě pokračovali pěšky až do Poličky.

O odměny se jako každý rok společně s obecním úřadem obce Borová postaraly dcery p. Hamerníka, p. Makovská a paní Mužíková, které upekly výborné domácí perníčky, tentokrát ve tvaru sluníčka a stříšky, pro každého účastníka a zároveň každému vystavily i pamětní list. Patří jim za to obrovský obdiv a díky.

Někteří se zúčastnili poprvé, někteří již po několikáté, ale všichni si myslím užili tuto úžasnou tradiční vycházku po okolí obce Borové a uctili tím památku p. Jaroslava Hamerníka.

Eva Paclíková

POVÍDÁNÍ S HANKOU BINKOVOU O JARNÍM DETOXU ORGANISMU

Ve čtvrtek 26. února se uskutečnila v borovské obřadní síni beseda s paní Hankou Binkovou na téma Jarní detox organismu. Setkání přineslo účastníkům množství cenných informací, praktických rad i konkrétních tipů, jak na jaře podpořit své zdraví přirozenou cestou.

Paní Binková poutavě hovořila o očistě těla, významu bylinek v jarním období i o tom, jak správně nastartovat organismus po zimě. Beseda probíhala v příjemné a přátelské atmosféře, nechyběl prostor pro dotazy a sdílení zkušeností.

Velkým zpestřením byla ochutnávka výtečného bylinkového čaje, který paní Binková pro účastníky připravila. Zájemci si také mohli na místě zakoupit kvalitní bylinky a další produkty.

Děkujeme paní Hance Binkové za inspirativní setkání a už nyní se těšíme na podzimní besedu na téma „Bylinky od hlavy až k patě“.

ZÁPIS DĚTÍ DO MATEŘSKÉ ŠKOLY BOROVÁ

Pro školní rok 2026/2027

Přihlášky je možné podávat v období od **7.dubna do 15.dubna 2026**

- do **datové schránky** : njmyixz
- **e-mailem** musí být podepsáno **elektronickým podpisem zákonného zástupce** (reditel.msborova@unet.cz)
- **poštou** (rozhodující je datum podání na poštu) Mateřská škola Borová, okres Svitavy, Borová 106, 56982
- **osobním podáním** do Mateřské školy **dne 14.dubna 2026 v době od 10.00 - 11.30 hodin nebo od 15.-16:30 hodin**

Přihláška a její přílohy k předškolnímu vzdělávání jsou volně dostupné na webových stránkách www.msborova.cz a k osobnímu vyzvednutí v Mateřské škole.

Zákonní zástupci dítěte doručí:

- **žádost o přijetí (přihláška) - potvrzení od lékaře**
- **rodný list**

Po přijetí žádosti bude dítěti přiděleno registrační číslo, které se do 30 dnů od zápisu objeví na hromadném seznamu s výsledky přijímacího řízení v MŠ Borová a na webu www.msborova.cz. Mateřská škola má volných 16 míst.

SVČ MOZAIKA POŘÁDÁ
10.-14. 8. 2026
HASIČSKÝ TÁBOR V BOROVÉ
pro děti od 7 let
vždy od 8:00 do 16:00 hod.
Borová
cena tábora 2 600,- Kč
Tábor plný her, dobrodružství, kreativity a výletů do blízkého okolí.
MOZAIKA...
Přihlášky na
www.mozaika.policka.cz
Informace:
Alena Hejduková, tel.: 461 725 352, 736 761 281,
hejdukova@mozaika-policka.cz

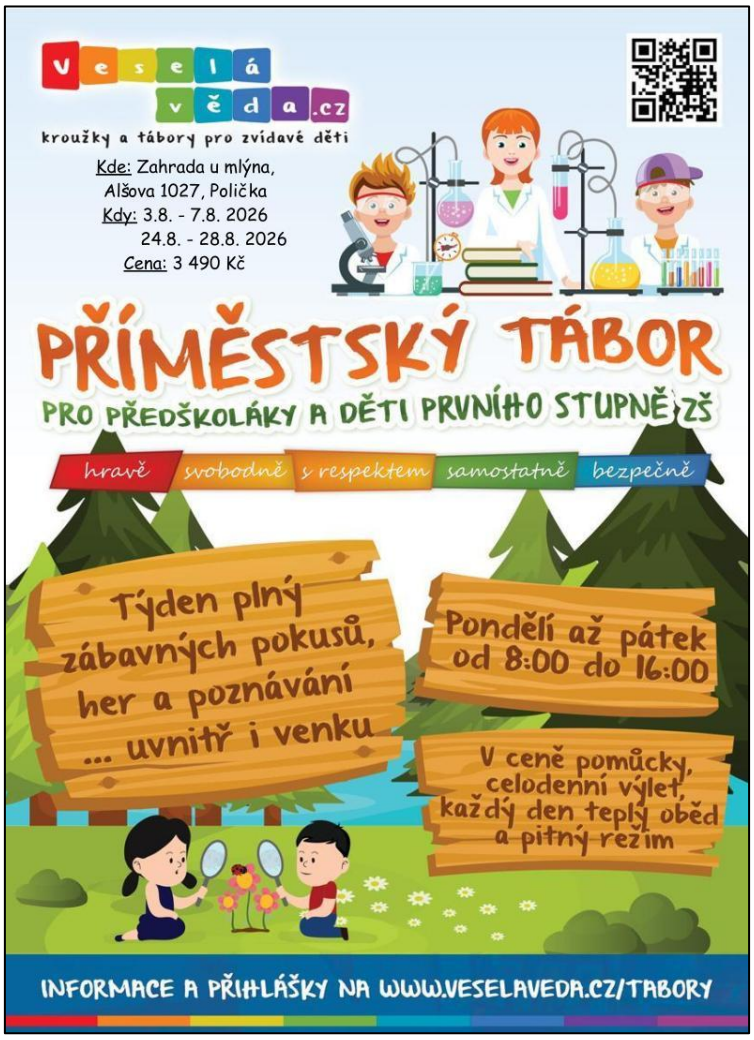
veselá věda.cz
kroužky a tábory pro zvídavé děti
Kde: Zahrada u mlýna, Alšova 1027, Polička
Kdy: 3.8. - 7.8. 2026
24.8. - 28.8. 2026
Cena: 3 490 Kč
PŘÍMĚSTSKÝ TÁBOR
PRO PŘEDŠKOLÁKY A DĚTI PRVNÍHO STUPNĚ ZŠ
hravě svobodně s respektem samostatně bezpečně
Týden plný zábavných pokusů, her a poznávání ... uvnitř i venku
Pondělí až pátek od 8:00 do 16:00
V ceně pomůcky, celodenní výlet, každý den teplý oběd a pitný režim
INFORMACE A PŘIHLÁŠKY NA WWW.VESELAVEDA.CZ/TABORY

Bysterský ochotnický spolek J. V. Kryšpína
vás srdečně zve na představení divadelní hry
Žebrácká opera
Autor: John Gay
Překlad: Jiří Valja
OLDŘIŠ – ORLOVNA
21. 3. 2026
Od 19.00 hodin
Pozn. Dětské obecenstvo jen od věku 15+
Vstupné 100,- Kč
Město Bystré

Klub žen Korouhev
pořádá

17. setkání harmonikářů a heligonkářů

v sobotu 21. března 2026
Kulturní dům Korouhev

Prezence od 12 hodin, začátek od 13 hodin.
Vstupné obvyklé, občerstvení zajištěno.
Přijďte si poslechnout, zazpívat, zatančit.

Kontakt na pořadatele: Marie Petrásová 731 769 198

19:00 hod. - Kulturní dům

12.4.2026 KOROUHEV

PŘEDPRODEJ: KOROUHEV - Obecní úřad, Korouhev 234
a dále on-line na: www.ticketportal.cz

INZERCE

TECHNOLOG/ŽKA VSTŘIKOVÁNÍ PLASTŮ

- Příprava podkladů pro poptávky nových ustřikovacích forem
- Řízení externích nástrojáren při výrobě nových forem
- Podpora při zavádění nových forem a výrobků do sériové výroby

PŘIDEJ SE K NÁM!

personalni@flidr.cz
www.flidr.cz/kariera

Flídr

MASO UZENINY POLIČKA

HLEDÁME:

Specialistu/ku nákupu zvířat

Co můžete očekávat?

- aktivní vyhledávání a komunikace s chovateli, farmami
- posuzování kvality zvířat - kontrola původu a zdravotního stavu, klasifikace
- spolupráce na zajištění welfare zvířat v rámci nákupních a provozních procesů
- organizace logistiky – koordinace přepravy živých zvířat
- administrativa spojená s nákupem

Zaujala Vás tato pozice?
Pošlete nám svůj životopis nebo se nám ozvěte pro více informací.

702 166 242 uttendorfska@mupolicka.cz

OKRASNÁ ŠKOLKA STRAKOV

PO-PÁ: 7:00 - 17:00
SO: 8:00 - 11:30
Strakov 22
tel.: 461 639 001
mob.: 739 989 806

www.ars-vavrin.cz

Bohatý výběr pro Vaši zahradu

jaro 2026

od 16.března

- sadba jahod
- drobné ovoce
- ovocné stromy
- kvetoucí keře
- azalky a rhododendrony
- jehličnany
- substráty, hnojiva

Chceš se dověděť víc? Načti QR ...

⚠ otevírací doba v březnu se může změnit ⚠

ars-skolkastrakov@centrum.cz

****

O RODINĚ A VZTAZÍCH
SÉRIE WEBINÁŘŮ

Pardubický kraj
Pardubický kraj pro rodiny
Poradna pro rodinu Pardubického kraje
CENTRUM CELOŽIVOTNÍHO VZDĚLÁVÁNÍ PARDUBICE

Dalším tématem webináře O rodině a vztazích je:

Nejběžnější výchovné chyby a jak na ně?

ŽIVĚ s interakcí

Mgr. Jiří Halda
speciální pedagog, lektor a rodinný terapeut

Úterý 10. března 2026 od 17 do 18.30 hodin

O webináři:

V tomto webináři se zaměříme na paletu nejběžněji zaběhlých rodičovských vlivů, které považujeme za obvyklé, ale ve skutečnosti se v životě velmi obtížně upravují. Ať jde o rodičovskou netrpělivost, ustupování, nedostatečnou samostatnost, nebo to, že nenaučíme děti prohrávat.

O lektorovi:

Speciální pedagog, lektor a rodinný terapeut. Orientuje se na rodinné vztahy a problematiku výchovy dětí, poruchy chování a učení.

www.krajprorodinu.cz

PŘIJĎTE POSEDĚT, POPOVÍDAT SI, NABÍDNOUT NEBO KOUPIT OBLEČENÍ, VYBAVENÍ DOMÁCNOSTI, DÍLNY, ZAHRADY, DĚTSKÉ I SPORTOVNÍ VĚCI, SBĚRATELSKÉ KOUSKY, SAZENIČKY ČI KVÍTKA . . .

BLEŠÍ TRH V TELECÍM

6.

SOBOTA 21.3.2026

13:00 – 16:30 HODIN
KULTURNÍ DŮM TELECÍ

PRODEJNÍ STŮL 150,- KČ
STŮL SI REGISTRUJTE NEJPOZDĚJI DO 8.3.2026
NA EMAIL: BLESITRH.TELECI@GMAIL.COM
BLIŽŠÍ INFORMACE NA TEL: 732 105 346 NEBO 603 100 177

KAVÁRNIČKA A CHUTNÉ OBČERSTVENÍ ZAJIŠTĚNO.
PŘIJĎTE PODPOŘIT PROJEKT ZAHRADY MŠ A ZŠ TELECÍ!

SRDEČNĚ VÁS ZVE SPOLEK PRO RADOST,
ZŠ TELECÍ A VAŠE SOUSEDKY

VESNICE ROKU 2026 STARTUJE. PARDUBICKÝ KRAJ ZVE OBCE DO SOUTĚŽE

Přihlašování do letošního ročníku Vesnice roku bylo spuštěno. Obce se mohou opět zapojit do této prestižní soutěže, která oceňuje aktivní přístup k rozvoji venkova, péči o veřejný prostor i pestrý společenský život.

Loňský ročník byl pro Pardubický kraj mimořádně úspěšný. Obec Písečná po zisku krajské Zlaté stuhy zvítězila také v celostátním kole soutěže. Tento úspěch potvrzuje, že i menší obce z našeho regionu dokážou uspět v silné konkurenci a mohou být inspirací pro ostatní.

Soutěž je významnou příležitostí pro prezentaci práce obcí a sdílení dobré praxe, získávání nových kontaktů, ale i mediální zviditelnění. Vítězná obec krajského kola získává finanční odměnu ve výši jeden milion korun z Programu obnovy venkova 2023+ Pardubického kraje a další prostředky ze státního rozpočtu. Pro menší obce tak soutěž představuje vítanou možnost posílení rozpočtu a realizace rozvojových projektů podle vlastních potřeb.

Přihlášky do soutěže je možné podávat prostřednictvím webových stránek www.vesniceroku.cz od 4. března do 30. dubna 2026.

Tradiční součástí soutěže bude slavnostní vyhlášení výsledků krajského kola, které se uskuteční v srpnu v obci Písečná.

Zdroj: oddělení komunikace – Pardubický kraj

****

Informační leták je periodický tisk územního samosprávného celku a vydává se pro obec Borovou 1x měsíčně bezplatně. Povoleno Ministerstvem kultury ČR evidenční číslo MK ČR E 22725. Podepsané příspěvky vyjadřují názory dopisovatelů a nemusí být vždy totožné s názory vydavatele. Za kvalitu dodaných fotografií neručíme. Příspěvky neprošly jazykovou úpravou vydavatele. Uzávěrka je vždy 25. den v měsíci. Soukromé podané inzeráty jsou zpoplatněny. Nepřišel vám informační leták do schránky? Kontaktujte nás.

V Borové, dne 4.3.2026

Obecní úřad Borová, IČO: 00276430, tel. č.: 461 743 268

e-mail: obec@borova.cz, http://www.borova.cz